

te invita a la:

Feria de la DIVERSIDAD BIOCULTURAL del Estado de México

— 10 de noviembre 2024 —

En colaboración con los 5 pueblos originarios del Estado de México.

INVITADO ESPECIAL: MATLATZINCAS

P
O
N
E
N
C
I
A
S

E
X
P
O
S
I
C
I
O
N
E
S



A
R
T
E
S
A
N
Í
A
S

T
A
L
L
E
R
E
S

ACTIVIDADES GRATUITAS
Horario de 10:00 AM a 5:00 PM

Parque Ambiental Bicentenario
Metepac, Estado de México

Más información al 722 361 6855



PROGRAMA

- CEREMONIA DE APERTURA -

“Unificación de los 5 pueblos originarios del Estado de México”
Jefes supremos Otomíes, Nahuas/Mexicas, Tlahuicas, Matlatzincas y Mazahuas

10:00 - 10:30 AM

Área Verde Sur de la Pérgola de Educación Ambiental

- APERTURA FORMAL DEL EVENTO -

Autoridades de la Secretaría del Medio Ambiente y Desarrollo Sostenible
del Gobierno del Estado de México, Directivos del Jardín Etnobiológico Totlali

10:30 - 10:50 AM

Auditorio “Dr. Salvador Sánchez Colín”

Auditorio “Dr. Salvador Sánchez Colín”

11:00- 11:30	PONENCIA Voces Ancestrales: Resiliencia y Sabiduría de los Pueblos Originarios Juan Izquierdo Robles - <i>Jefe Supremo Indígena del Valle de Toluca</i>
11:30 - 12:00	PONENCIA El futuro es hecho a mano Caterina Viterbo - <i>Artista visual y textil. Ceramista</i>
12:00 - 12:30	PONENCIA México: territorio de reptiles Paul Neftaly González Juárez - <i>Asesor Técnico UMA JIILANKAL</i>
12:30- 13:00	CHARLA Modelos educativos emancipadores por y para las soberanías alimentarias Effabiel Teófilo Miranda Carrasco - <i>Investigador por México, Dirección Regional 03 Centro del Conahcyt</i>
13:00 - 13:30	PRESENTACIÓN MUSICAL
13:30 - 14:00	PONENCIA Alas Rotas: demostración de Aves Rapaces MVZ. Edgar Carrasco Román - <i>Titular de Carrasco Constrictors</i>
14:00 - 14:30	PONENCIA Uso alimenticio de los hongos comestibles silvestres en la cultura Tlahuica pjiëkakjoo Elisete Ramírez - <i>Coordinadora de Hongueras Pjiëkakjo</i>
14:30 - 15:00	PONENCIA La Magia de las plantas: Medicina Tradicional Quetzalteototl Meztli Ticit'l - <i>Médica tradicional</i>

10 de noviembre 2024 | Parque Ambiental Bicentenario. Metepec, Estado de México | Informes al 722 361 6855



PROGRAMA

Auditorio “Dr. Salvador Sánchez Colín”

15:00 - 15:30	NÚMERO ARTÍSTICO Hombres de Maíz
15:30 - 16:00	PRESENTACIÓN DEL LIBRO “Árboles y arbustos útiles de Tenancingo, Malinalco, Zumpahuacán, Estado de México” Autoras: M. en C.A.R.N. Elinor Josefina López Patiño, Dra. María Cristina Chávez Mejía, Dra. Noemi Guadarrama Martínez Comentarista: Ing. Gustavo López Mendoza - <i>Nación Verde</i>
16:00 - 16:30	PONENCIA Totlali: Un Viaje entre la Sabiduría Ancestral y la Naturaleza Mtro. Carlos A. Soberanes González <i>Representante Técnico del Jardín Etnobiológico Totlali</i>
16:30 - 16:45	CEREMONIA DE CLAUSURA

Pérgola Nahui: TALLERES

11:00- 12:00	Taller y recorrido guiado: Jardines para polinizadores Karla Guerrero Carrillo, Arturo López Mérida - <i>Nanosapiens</i>
11:00- 13:00	El territorio que nos alimenta. Taller de cocina colectiva. Mariana Amparo Morales Cortes - <i>Directora de Proyecto Garambullo Especialidad Nacional para el Bienestar Comunitario en Agroecologías y Soberanías Alimentarias (ENBC-ASA)</i>
12:30 - 13:30	Manos a la tierra: taller práctico de bioconstrucción Phabber Jafeth Ayala Ríos - <i>Coordinador de proyecto productivo agroecológico en Rancho El Maná, Aculco. Especialidad Nacional para el Bienestar Comunitario en Agroecologías y Soberanías Alimentarias (ENBC-ASA)</i>
12:30 - 14:00	Cacao, cacaoito. Elaboración de palanqueta de semillas y chocolate Lourdes Angelica Agundis García - <i>Integrante del Proyecto Origen. Especialidad Nacional para el Bienestar Comunitario en Agroecologías y Soberanías Alimentarias (ENBC-ASA)</i>
13:30- 14:30	Cómo hacer composta en casa Oscar Raúl Osorio Maldonado - <i>Bosque comestible Xiuhcalco. Especialidad Nacional para el Bienestar Comunitario en Agroecologías y Soberanías Alimentarias (ENBC-ASA)</i>
13:00- 14:30	Acuarela e Ilustración botánica Adan Eduardo Vera Flores - <i>Lic. En Artes Plásticas, Creativo de Totlali</i>
14:00- 16:00	Plantas nativas tintoreas: taller de tinción Caterina Viterbo - <i>Artista visual y textil. Ceramista</i>
15:00 - 16:00	Cultivo de setas en cartón René Flores Vargas - <i>Red Kapanki, Especialidad Nacional para el Bienestar Comunitario en Agroecologías y Soberanías Alimentarias (ENBC-ASA)</i>

10 de noviembre 2024 | Parque Ambiental Bicentenario. Metepec, Estado de México | Informes al 722 361 6855



PROGRAMA

Pérgola Nahui: TALLERES

12:00- 12:30
14:00- 14:30

Taller demostrativo de Sanitarios Ecológicos

Isaac Escamilla Sandoval - *Coordinador de Nuhusehe Educación Y Desarrollo A.C., Especialidad Nacional para el Bienestar Comunitario en Agroecologías y Soberanías Alimentarias (ENBC-ASA)*

Pérgola Nahui:

ENSEÑANZA DE LAS LENGUAS DE LOS PUEBLOS ORIGINARIOS

11:00 - 12:00

Otomí - Maestro de Lengua Juan Izquierdo Robles

12:00 - 13:00

Mazahua - Maestro de Lengua David Moreno Andrés

13:00 - 14:00

Matlatzinca - Maestro de Lengua Ermelando Mendoza Dominguez

14:00 - 15:00

Náhuatl - Maestro de Lengua Hermelo Martinez Diego

15:00 - 16:00

Tlahuica - Maestra de Lengua Verónica Martinez Calderón



Asegura tu lugar en el taller de tu preferencia registrándote en la siguiente liga o QR ¡tenemos cupo limitado!

<https://forms.gle/eyqKRLhYV7oUv1Vp8>

Pérgola Tonal: GALERÍA DE ARTE Y COSMOVISIÓN

11:00 - 12:00

- **Guardianes de la naturaleza matlatzinca: Esculturas de Barro**
- **Ganadores del concurso "Cocina Ancestral Matlatzinca"**
- **Ofrenda tradicional Matlatzinca**

Pueblo originario Matlatzinca, San Francisco Oxtotilpan

12:00 - 12:30

Totlali, Un Microcosmos Botánico: dibujos y pinturas en acuarela

Adán Eduardo Vera Flores

Lic. En Artes Plásticas, Creativo de Totlali

12:30 - 13:30

Los Diablos de Yauhtli: Resignificando nuestras tradiciones en Tenancingo, Estado de México

Mtro. Israel Vargas y Alumnos - *Plantel Dr. Pablo González Casanova, UAEMéx*

13:30 - 14:00

Exposición fotográfica

Bichos de Totlali: Verdaderas joyas ocultas

Cheo Mompala - *Fotógrafo de naturaleza*

11:00 - 16:00

Venta y encuentro con Artesanos Mazahuas, Tlahuicas,

Matlatzincas, Nahuas, Otomíes y Artesanos del municipio de Zumpahuacán

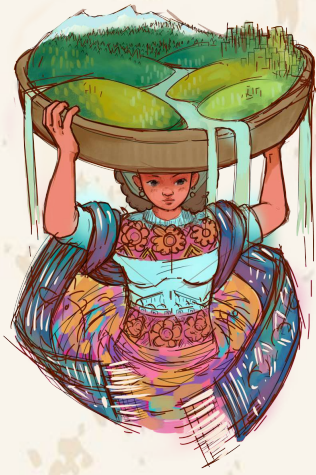

PROGRAMA

Mercado Verde

11:00 - 16:00

LUGAR: EXPLANADA FRENTE A LAS PÉRGOLAS Y SENDEROS DE ACCESO

Venta e intercambio de productos artesanales y agroecológicos de Comunidades de aprendizaje de la ENBC-ASA

11:00 - 16:00

LUGAR: ACCESO A LA PÉRGOLA NAHUI

¡Ubica nuestras actividades!

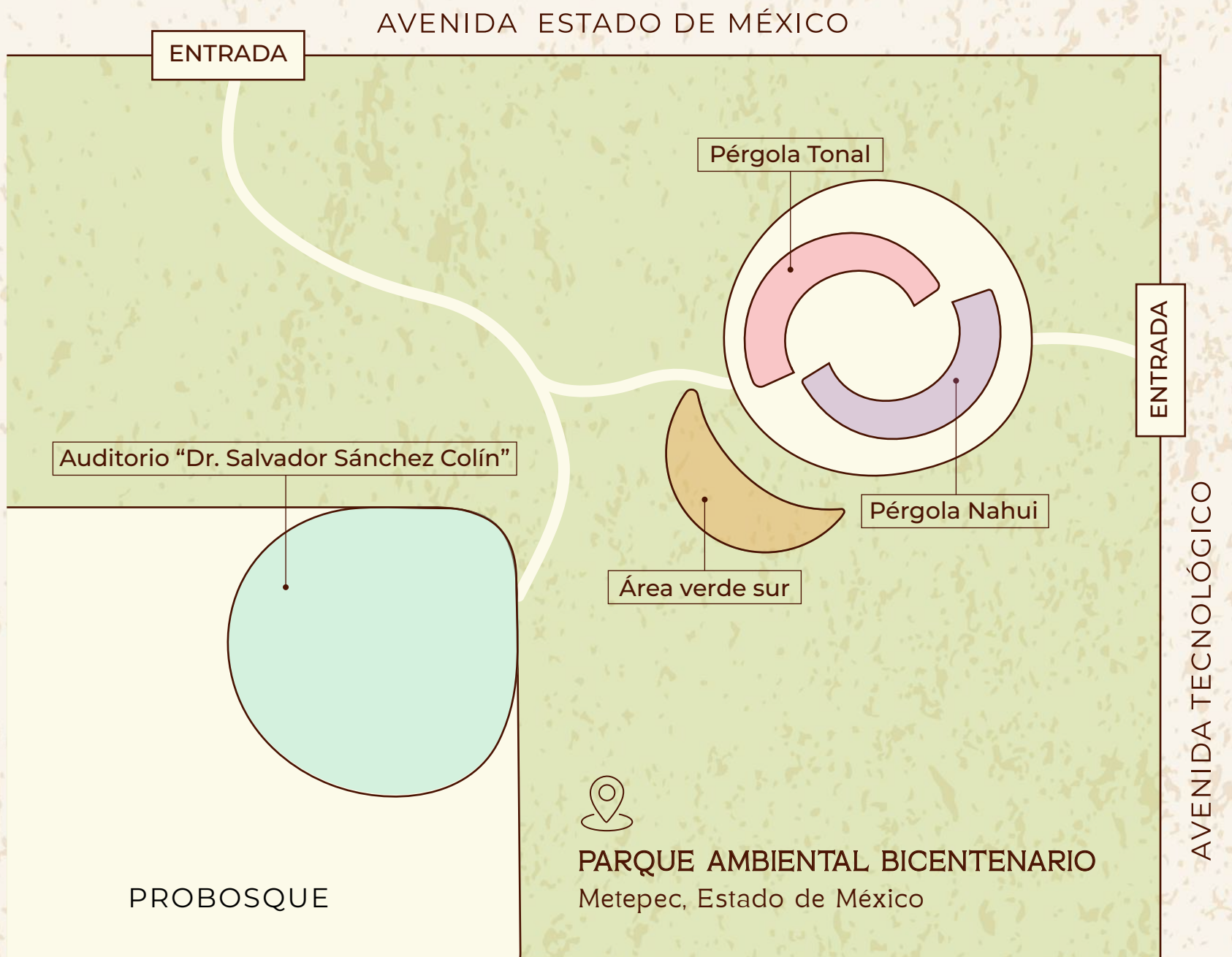

10 de noviembre 2024 | Parque Ambiental Bicentenario. Metepec, Estado de México | Informes al 722 361 6855